ತೆಕ್ಕಟ್ಟೆ ರೋಟರಿ ಕ್ಲಬ್ ಆತಿಥ್ಯದಲ್ಲಿ ದಿನಾಂಕ 10-08-2024ರಂದು ನಡೆದ ಜಿಲ್ಲಾ ಇಂಟರ‍್ಯಾಕ್ಟ್ ಅಸೆಂಬ್ಲಿ ಕಾರ್ಯಕ್ರಮಕ್ಕೆ ಕಾರ್ಕಳದ 7 ಇಂಟರ‍್ಯಾಕ್ಟ್ ಸಂಸ್ಥೆಯಿಂದ ಸುಮಾರು 60 ಇಂಟರ‍್ಯಾಕ್ಟ್ ವಿದ್ಯಾರ್ಥಿಗಳು ಪಾಲ್ಗೊಂಡಿರುತ್ತಾರೆ. ಈ ಸಂದರ್ಭದಲ್ಲಿ ಕಾರ್ಕಳ ರೋಟರಿ ಸಂಸ್ಥೆಯ ಅಧ್ಯಕ್ಷರಾದ ರೊ। ಇಕ್ಬಾಲ್ ಅಹಮದ್ ಮತ್ತು ಇಂಟರ‍್ಯಾಕ್ಟ್ ಚೆಯರ್‌ಮ್ಯಾನ್ ರೊ। ಜ್ಯೋತಿ ಪದ್ಮನಾಭ ಉಪಸ್ಥಿತರಿದ್ದರು.

ರೋಟರಿ ಕ್ಲಬ್ ಕಾರ್ಕಳದ ಅಧ್ಯಕ್ಷ ರೊ। ಇಕ್ಬಾಲ್ ಅಹಮದ್ ಅವರು ದಿನಾಂಕ 11-08-2024ರಂದು ರೋಟರಿ ಬಾಂಧವ್ಯ ಎಂಬ ಕಾರ್ಯಕ್ರಮವನ್ನು ಕಾರ್ಕಳದ ಬೈಪಾಸ್ ಕಾರ್ಕಳದ ಬಳಿಯ ಮಯೂರ ಅಂತರಾಷ್ಟ್ರೀಯ ಹೋಟೆಲ್‌ನಲ್ಲಿ ಆಯೋಜಿಸಿದ್ದರು. ಕಾರ್ಕಳ ಕ್ಲಬ್‌ನ ರೋಟೇರಿಯನ್ನರಿಗೆ ಮತ್ತು ವಲಯ 5ರ ನಾಯಕರಿಂದ ವಿಶೇಷ ಮನರಂಜನಾ ಕಾರ್ಯಕ್ರಮ, ವಿವಿಧ ಸ್ಪರ್ಧೆಗಳು ಹಾಗೂ ಭೋಜನದ ವ್ಯವಸ್ಥೆ ಮಾಡಲಾಗಿತ್ತು.

ಕಾರ್ಕಳ ರೋಟರಿ ಕ್ಲಬ್ ಕಾರ್ಕಳ, ರೋಟರಿ ಆನ್ಸ್ ಕ್ಲಬ್ ಕಾರ್ಕಳ, ರೋಟರಾಕ್ಟ್ ಕ್ಲಬ್ ಕಾರ್ಕಳ ಮತ್ತು ಆರ್.ಸಿ.ಸಿ. ಕಾಳಿಕಾಂಬ ಕಾರ್ಕಳ ಇವರ ಸಂಯುಕ್ತಾಶ್ರಯದಲ್ಲಿ ದಿನಾಂಕ 11-08-2024ರಂದು ಕಾರ್ಕಳ ತಾಲೂಕಿನ ಪೆರ್ವಾಜೆ ಶಾಲಾ ಆವರಣದಲ್ಲಿ ಕಾರ್ಕಳ ಮತ್ತು ಸುತ್ತಮುತ್ತಲಿನ ಶಾಲಾ ಮಕ್ಕಳಿಗೆ ಚಿತ್ರಕಲೆ ಸ್ಪರ್ಧೆ, ಗಾಯನ ಸ್ಪರ್ಧೆ, ಭಾಷಣ ಸ್ಪರ್ಧೆ, ಅಲಂಕಾರಿಕಾ ಉಡುಗೆ ಸ್ಪರ್ಧೆ ವಿವಿಧ ಸ್ಪರ್ಧಾ ಕಾರ್ಯಕ್ರಮವನ್ನು ಜರಗಿಸಲಾಯಿತು. ಭಾಗವಹಿಸಿದ ಎಲ್ಲಾ ವಿದ್ಯಾರ್ಥಿಗಳಿಗೆ ಪ್ರಮಾಣಪತ್ರವನ್ನು ನೀಡಲಾಯಿತು.

Stephanie A. Urchick
RI President

Rtn. CA Dev Anand
District Governor

SERVICE ABOVE SELF

SERVICE

THE OFFICIAL HOUSE BULLETIN OF

ROTARY CLUB KARKALA

Rtn. Iqbal Ahmed
President

Rtn. Ganesh Salian
Secretary

ZONE- 5, R.I. DIST.3182 Club No. 15726 Charter Date : 09-03-1964.

61 YEARS

Vice President :
Rtn. Balakrishna Devadiga
Mob : 9845838898

Immediate Past President :
Rtn. John R. D'silva
Mob : 9845015793

Joint Secretary :
Rtn. Anthony Elias D'silva
Mob : 9606813167

Treasurer :
Rtn. Chethan Nayak
Mob : 9880726811

Sargeant at arms :
Rtn. Shreesha Bhat
Mob : 9986795950

DIRECTORS

President Elect &
Club Service Director :
Rtn. Naveen Shetty
Mob : 9448254344

Vocational Service :
Rtn. Shekar H.
Mob : 9008031537

Community Service :
Rtn. Soujanya Upadhyaya
Mob : 9845356244

International Service :
Rtn. Yogish Prabhu
Mob : 9108749676

New Generation & Youth Service :
Rtn. Harshini V. Shetty
Mob : 9880644905

Chairman Club Membership
Rtn. Sandeep Jain
Mob : 9901894084

Chairman T.R.F.
Rtn. Hariprakash Shetty
Mob : 9632826562

Chairman Public Image
Rtn. Madhukar Hegde
Mob : 9972354497

Chairman Pulse Polio :
Rtn. Dr. Jnanesh Kamath
Mob : 9845212442

I.T. Website :
Rtn. Venugopal P.S.
Mob : 9902518746

District Project :
Rtn. Vasanth M.
Mob : 9449166492

Bulletin Editor :
Rtn. Rekha Upadhyaya
Mob : 9900213535

WEEKLY EDITION AUGUST 14, 2024 ISSUE - 7

ಹೊಸ ಬೆಳಕು ಆಶ್ರಮಕ್ಕೆ ನೆರವು ಕಾರ್ಯಕ್ರಮ

ರೋಟರಿ ಕ್ಲಬ್ ಕಾರ್ಕಳ ಇದರ ಆಶ್ರಯದಲ್ಲಿ ದಿನಾಂಕ 12-08-2024ರಂದು ಹೊಸ ಬೆಳಕು ಆಶ್ರಮಕ್ಕೆ ದಾನಿಗಳ ನೆರವಿನಿಂದ ಆಶ್ರಮದ ವ್ಯವಸ್ಥಾಪಕಿ ತನುಲಾ ಅವರಿಗೆ ರೋಟರಿ ಜಿಲ್ಲಾ ಮಾಜಿ ಗವರ್ನರ್ ರೊ। ಡಾಕ್ಟರ್ ಭರತೇಶ್ ಆದಿರಾಜರವರು ರೂ. 1 ಲಕ್ಷ ರೂಪಾಯಿಗಳ ಧನಸಹಾಯವನ್ನು ಹಸ್ತಾಂತರಿಸಿದರು. **(3ನೇ ಪುಟಕ್ಕೆ)**

We meet on every Wednesday 6.30 pm at Rotary Bala Bhavan, Court Road
Behind Ananthashayana Temple, Karkala - 574104

From the Editors Desk

Dear friends in Rotary,

The Buzz world today is women empowerment, we are proud and happy to well come back our RCC Kalikamba karkala women wing again to our Rotary family.

Great going We have several social services from our Rotary club karkala for very needy persons

Thank you.

Your's in Rotary

Rtn Rekha Upadhyaya

ROTARY INFORMATION

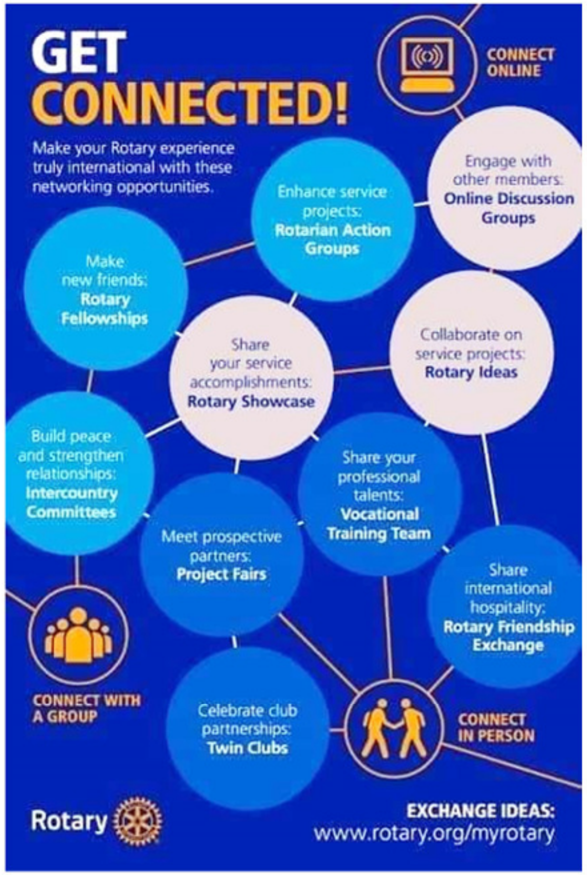

(1ನೇ ಪುಟದಿಂದ) ಅದರೊಂದಿಗೆ ಡಯಾಪರ್, ಹಣ್ಣು ಹಂಪಲು, ತಿಂಡಿ ತಿನಿಸುಗಳು ಮತ್ತು 50 ಕುರ್ಚಿಗಳನ್ನು ನೀಡಲಾಯಿತು ಹೊಸಬೆಳಕು ಆಶ್ರಮಕ್ಕೆ ಬೇಕಾಗುವ ಎಲ್ಲಾ ಅಗತ್ಯ ವಸ್ತುಗಳನ್ನು ಹಸ್ತಾಂತರಿಸಲಾಯಿತು. ಈ ಕಾರ್ಯಕ್ರಮದಲ್ಲಿ ರೋಟರಿ ಕ್ಲಬ್ಬಿನ ಅಧ್ಯಕ್ಷರಾದ ರೊ। ಇಕ್ಬಾಲ್ ಅಹಮದ್, ಕಾರ್ಯದರ್ಶಿ ರೊ। ಗಣೇಶ್ ಸಾಲ್ಯಾನ್, ಮಾಜಿ ಅಧ್ಯಕ್ಷರುಗಳಾದ ರೊ। ಶೈಲೇಂದ್ರ ರಾವ್, ರೊ। ಮೋಹನ್ ಪಡಿವಾಳ್, ರೊ। ಹರಿಪ್ರಕಾಶ್ ಶೆಟ್ಟಿ, ಹಿತೈಷಿ ಕಾರ್ಕಳ ಇದರ ಅಧ್ಯಕ್ಷರಾದ ಗಣಪತಿ ಕಾಮತ್, ಉದ್ಯಮಿಗಳಾದ ಅರುಣ್ ಪುರಾಣಿಕ್, ಚೇತನ್ ನಾಯಕ್ ಹಾಗೂ ಚಂದ್ರಶೇಖರ್ ಮಾಡ ಉಪಸ್ಥಿತರಿದ್ದರು.

ನಮ್ಮ ಬ್ಲಡ್ ಬ್ಯಾಂಕ್‌ಗೆ ಅಂತರಾಷ್ಟ್ರೀಯ ಪ್ರಾಯೋಜಕರಾದ ರೊ। ವಸಂತ ಪ್ರಭು ಅವರಿಗೆ ಕಾರ್ಕಳ ರೋಟರಿ ಸಂಸ್ಥೆಯಿಂದ ದಿನಾಂಕ 10–08–2024ರಂದು ಗೌರವಿಸಲಾಯಿತು.

ರೋಟರಿ ಸಂಸ್ಥೆಯ ವಾರದ ಸಭೆ

ಕಾರ್ಕಳ ರೋಟರಿ ಸಂಸ್ಥೆಯ ವಾರದ ಸಭೆಯು ದಿನಾಂಕ 07.08.2024 ರಂದು ರೋಟರಿ ಬಾಲಭವನದಲ್ಲಿ ನಡೆಸಲಾಯಿತು. ಕಾರ್ಕಳ ರೋಟರಿ ಸಂಸ್ಥೆಯ ಅಧ್ಯಕ್ಷರಾದ ರೊ। ಇಕ್ಬಾಲ್ ಅಹಮದ್ ಇವರು ಅಧ್ಯಕ್ಷತೆಯನ್ನು ವಹಿಸಿಕೊಂಡಿದ್ದರು. ರೊ। ಮೋಹನ್ ಪಡಿವಾಳ್ ಇವರು ಮುಖ್ಯ ಅತಿಥಿಯಾಗಿ ಭಾಗವಹಿಸಿದ್ದರು. ರೊ। ಗೀತಾ ಸುಧೀರ್ ಕಾಮತ್ ಇವರು ರೋಟರಿ ಮಾಹಿತಿಯನ್ನು ನೀಡಿದರು. ಬುಲೆಟಿನ್ ನಿರ್ದೇಶಕರಾದ ರೋ ರೇಖಾ ಉಪಾಧ್ಯಾಯ ಇವರ ಮುಂದಾಳತ್ವದಲ್ಲಿ ತಯಾರಾದ 6ನೇ ಸಂಸ್ಥಾ ಪತ್ರಿಕೆಯನ್ನು ರೊ। ಅಭಯಕುಮಾರ್ ಇವರು ಬಿಡುಗಡೆಗೊಳಿಸಿದರು.

ಸಂಸ್ಥೆಯ ವತಿಯಿಂದ 3 ಜನ ರೋಟರಿ ಸದಸ್ಯರ ಹುಟ್ಟು ಅವರ ಹುಟ್ಟುಹಬ್ಬದ ಪ್ರಯುಕ್ತ ಅಭಿನಂದಿಸಿ ಅವರಿಗೆ ಅಧ್ಯಕ್ಷರ ವತಿಯಿಂದ ಗಿಫ್ಟನ್ನು ನೀಡಲಾಯಿತು. ಈ ವಾರದ ಕ್ವಿಜ್ ಅನ್ನು ರೊ। ರೇಖಾ ಉಪಾಧ್ಯಾಯರು ನಡೆಸಿಕೊಟ್ಟಿರುತ್ತಾರೆ. ರೊ। ಪಿಡಿಜಿ ಭರತೇಶ್ ಆದಿರಾಜ್ ಮತ್ತು ರೊ। ಆಶಾ ಪಿ ಹೆಗ್ಡೆ ಇವರು ಆಯ್ಕೆಯಾಗಿರುತ್ತಾರೆ. ಲಕ್ಕಿ ರೋಟರಿ ಸದಸ್ಯರಾಗಿ ರೊ। ಚೇತನ್ ನಾಯಕ್ ಇವರು ಆಯ್ಕೆಯಾಗಿರುತ್ತಾರೆ.

ಇಂದಿನ ವಾರದ ಉಪಹಾರದ ಪ್ರಾಯೋಜಕರಾದ ರೊ। ಅಲೆನ್ ಡಿಸೋಜ ಇವರಿಗೆ ಧನ್ಯವಾದಗಳು. ಕಾರ್ಯದರ್ಶಿ ರೊ। ಗಣೇಶ ಸಾಲಿಯಾನ್ ವಂದನಾರ್ಪಣೆಗೈದರು.